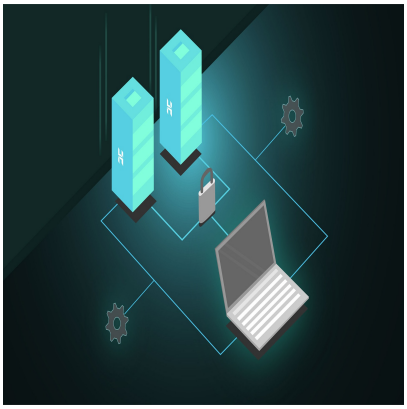

Comment fonctionne Hosted Exchange ?

Description

default watermark

Si vous Ãªtes en train dâ??examiner la stratÃ©gie de messagerie de votre entreprise et que vous vous demandez sâ??il faut conserver Microsoft Exchange Server ou passer Ã Office 365 (ou Ã une autre solution de messagerie en nuage), vous nâ??Ãªtes probablement pas seul. Les statistiques de Gartner montrent que lâ??adoption de la messagerie Ã©lectronique en nuage nâ??en est encore quâ??Ã ses dÃ©buts (13 % seulement pour les sociÃ©tÃ©s cotÃ©es en bourse), mais quâ??elle commence Ã gagner du terrain.

Office 365 vs Exchange Server pour la messagerie : quelle est la diffÃ©rence ?

Dâ??autres statistiques montrent que 90 % des entreprises ont adoptÃ© le cloud pour au moins une partie de leurs applications professionnelles, mais il semble que pour certaines dâ??entre elles, la dÃ©cision dâ??abandonner leur ancien systÃ¨me de messagerie ou leur systÃ¨me hÃ©bergÃ© reste difficile Ã prendre. Microsoft dÃ©tenant la part de marchÃ© de la messagerie professionnelle, nous examinons les principales diffÃ©rences entre Microsoft Exchange Server et Office 365 â?? la solution hÃ©bergÃ©e, ou sur site, et la version en nuage.

SÃ©curitÃ© des donnÃ©es

Câ??est ici que le sempiternel dÃ©bat sur la sÃ©curitÃ© des solutions hÃ©bergÃ©es par rapport aux solutions en nuage refait surface. Avec les solutions en nuage, la sÃ©curitÃ© incombe gÃ©nÃ©ralement au fournisseur, et certaines entreprises considÃ¨rent le manque de contrÃ´le comme un risque trop important pour quâ??elles le prennent. Mais en rÃ©alitÃ©, conserver ce niveau de contrÃ´le signifie Ã©galement assumer la charge en ressources et en temps que reprÃ©sentent la configuration et la mise Ã jour des solutions de sÃ©curitÃ© et des plans de continuitÃ© des activitÃ©s. Pour de nombreuses petites entreprises, renoncer Ã ce contrÃ´le et Ã cette responsabilitÃ© peut sâ??avÃ©rer positif, pour autant que leur fournisseur de services en nuage soit en mesure de fournir les meilleures mesures de sÃ©curitÃ© et de se conformer aux lois et rÃ©glementations applicables Ã

leur secteur dâ??activitÃ©.

Avec une solution de messagerie Office 365,

Vous bÃ©nÃ©ficiez de mises Ã jour automatiques contre les menaces de sÃ©curitÃ© rÃ©cemment dÃ©couvertes, dâ??une protection intÃ©grÃ©e contre la perte de donnÃ©es et du respect de normes de sÃ©curitÃ© telles que la norme ISO27001 â?? proposÃ©e en standard par Microsoft Ã tous les clients Office 365. (Si vous travaillez avec un partenaire Microsoft, il peut Ã©galement Ãªtre en mesure de fournir des couches de sÃ©curitÃ© supplÃ©mentaires, telles que le cryptage et les contrÃ´les dâ??accÃ¨s pour les piÃ¨ces jointes aux e-mails).

Avec Exchange

La charge dâ??effectuer les mises Ã jour de sÃ©curitÃ© repose sur les Ã©paules de votre service informatique. Cela peut Ã©galement nÃ©cessiter des temps dâ??arrÃªt, ce qui nâ??est pas le cas avec les mises Ã jour dâ??Office 365. La rapiditÃ© et lâ??instantanÃ©itÃ© des mises Ã jour dâ??Office 365 signifient Ã©galement que les derniÃ¨res fonctionnalitÃ©s sont immÃ©diatement Ã la disposition de vos employÃ©s.

default watermark

Reprise aprÃ¨s sinistre

La reprise aprÃ¨s sinistre est un danger auquel toute entreprise doit se prÃ©parer. AprÃ¨s tout, lâ??argent peut sâ??envoler rapidement lorsque vos systÃ¨mes informatiques tombent en panne. Alors, comment pouvez-vous garantir la sÃ©curitÃ© de vos actifs en cas de sinistre ?

Office 365 est un outil essentiel pour une reprise aprÃ¨s sinistre efficace.

En sauvegardant vos actifs prÃ©cieux en ligne, vous pouvez facilement accÃ©der Ã toutes les informations dont vous avez besoin si vos rÃ©plications sur site subissent un sinistre. Il sâ??agit dâ??une diffÃ©rence essentielle par rapport Ã Microsoft Exchange : en cas dâ??incendie ou de vol dans vos bureaux, vous devrez ramasser les morceaux vous-mÃªme.

migration-bureau-365

ContrÃ´lez

Avec Microsoft Exchange Server, vous (ou votre sociÃ©tÃ© dâ??assistance informatique) avez le contrÃ´le total du matÃ©riel et de lâ??infrastructure, alors quâ??avec Office 365, vous nâ??y avez pas accÃ¨s directement. Cette diffÃ©rence peut avoir un impact sur le niveau de contrÃ´le que vous avez sur la configuration, les mises Ã niveau et les modifications du systÃ¨me. LÃ encore, les petites et moyennes entreprises considÃ¨rent souvent que le compromis contrÃ´le/fardeau des ressources est bÃ©nÃ©fique. Un service informatique expÃ©rimentÃ© sera en mesure de dÃ©panner

immÃ©diatement les problÃ¨mes et, selon ses capacitÃ©s, de les rÃ©soudre sur-le-champ. Office 365 vous laisse entre les mains de Microsoft. Cependant, pour tous les services informatiques, sauf les plus expÃ©rimentÃ©s, Office 365 sâ??avÃ©rera Ãªtre la solution la plus rÃ©sistante.

Avec Microsoft Exchange, vous avez Ã©galement le contrÃ´le total de la protection et de la souverainetÃ© des donnÃ©es, ce qui peut Ãªtre rassurant pour les entreprises rÃ©glementÃ©es telles que les cabinets dâ??avocats et les sociÃ©tÃ©s de capital-investissement. Toutefois, Office 365 proposant dÃ©sormais des centres de donnÃ©es en Suisse et des clauses types europÃ©ennes, ce point devrait Ãªtre discutable pour de nombreuses entreprises.

IntÃ©gration aux systÃ¨mes existants

En gÃ©nÃ©ral, il peut Ãªtre plus facile dâ??intÃ©grer Microsoft Exchange Server Ã dâ??autres applications si elles se trouvent sur le mÃªme rÃ©seau. Cependant, la plupart des partenaires Microsoft auront le savoir-faire nÃ©cessaire pour offrir le mÃªme niveau dâ??intÃ©gration avec Office 365.

default watermark

Ã?volutivitÃ©

Si votre entreprise se dÃ©veloppe ou Ã©volue, vous souhaiterez peut-Ãªtre conserver lâ??Ã©volutivitÃ© et la flexibilitÃ© dâ??Office 365, qui vous permet dâ??augmenter ou de diminuer le stockage de messagerie dont vous avez besoin dâ??un mois Ã lâ??autre. Pour une entreprise en pleine croissance ayant des besoins importants en matiÃ¨re de messagerie, il est possible dâ??atteindre trÃ¨s facilement les limites de capacitÃ© dâ??un serveur de messagerie sur site. Lâ??Ã©volutivitÃ© dâ??Office 365 facilite lâ??expansion de votre entreprise et sa mondialisation. Par exemple, vous pouvez donner Ã un nouveau bureau Ã DubaÃ¯, New York, Hong Kong, â?¦ un accÃ¨s immÃ©diat aux comptes de messagerie existants ou ajouter de nouveaux employÃ©s Ã vos applications professionnelles de maniÃ¨re transparente et instantanÃ©e. En revanche, avec des serveurs sur site et une messagerie Ã©lectronique dâ??Ã©change, cette opÃ©ration peut prendre du temps et de lâ??argent. Voir ce site de spÃ©cialiste Hosted Exchange https://evok.com/fr/hosted-exchange-switzerland/ qui vous en dira plus !

Categorie

1. web

Date
2026/11/26
date crÃ©Ã©e
2021/11/24
Auteur
blogueur